

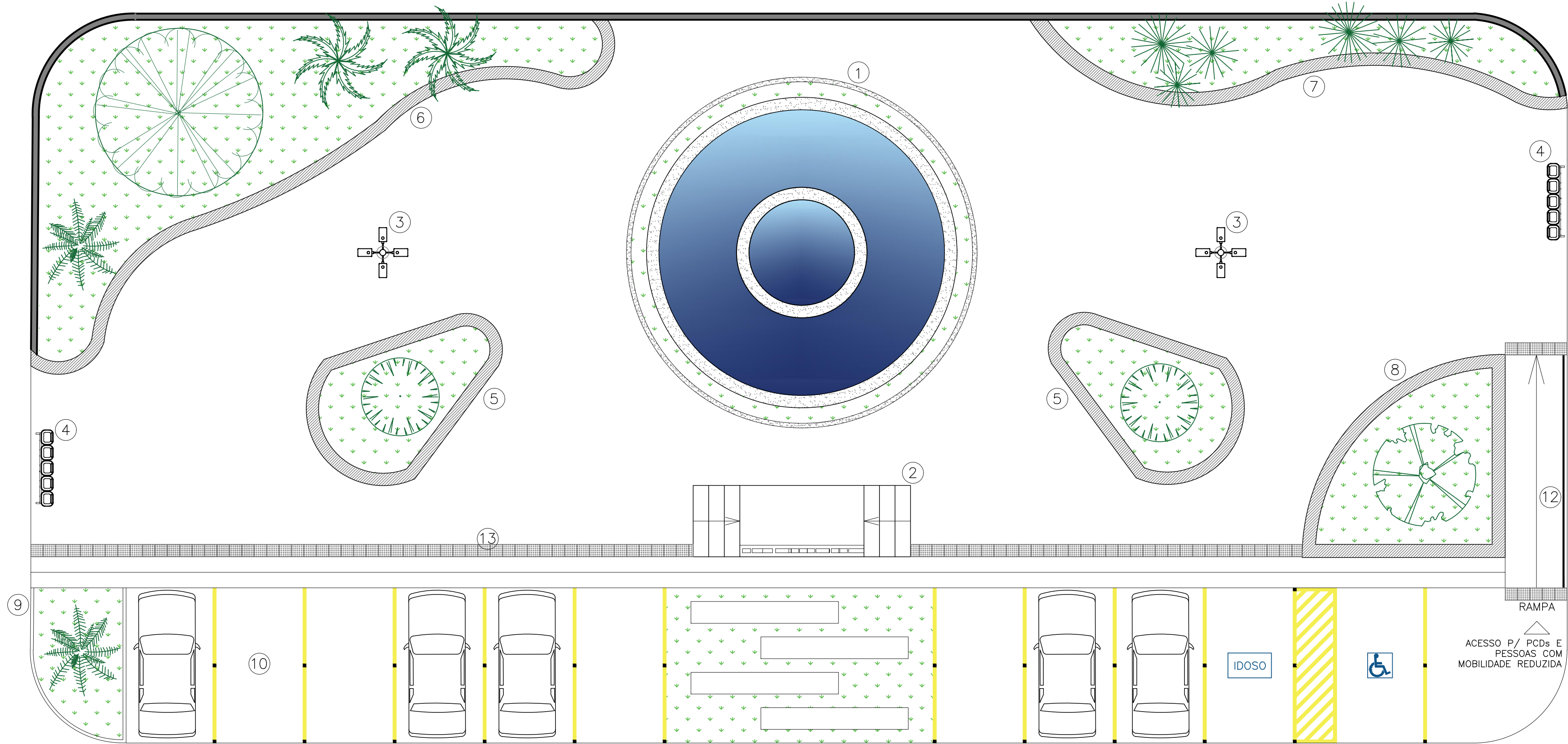

PLANTA DEMOLIÇÃO
ESC.: 1/100

LEGENDA	
PISO	1 CONCRETO
	2 QUEIMADO
	3 CERÂMICO
FORRO	1 PVC
	2 MADEIRA
	3 LAJE
DIVISÓRIAS	— DIVISÓRIA NAVAL
	▨ ALVENARIA



PLANTA PRAÇA URBANA
ESC.: 1/100

LEGENDA	
1	FORNECE ORNAMENTAL LUMINOSA
2	PLATAFORMA ELEVADA COM LETREIRO
3	POSTE COM LUMINÁRIAS
4	LIXEIRA DE COLETA SELETIVA
5	CANTEIROS ELEVADOS
6	CANTEIRO ELEVADO
7	CANTEIRO ELEVADO
8	CANTEIRO ELEVADO
9	CANTEIRO BAIXO
10	VAGAS DE ESTACIONAMENTO
11	ACESSO PRINCIPAL
12	RAMPA PARA ACESSO
13	PISO PODOTÁTIL DE ALERTA

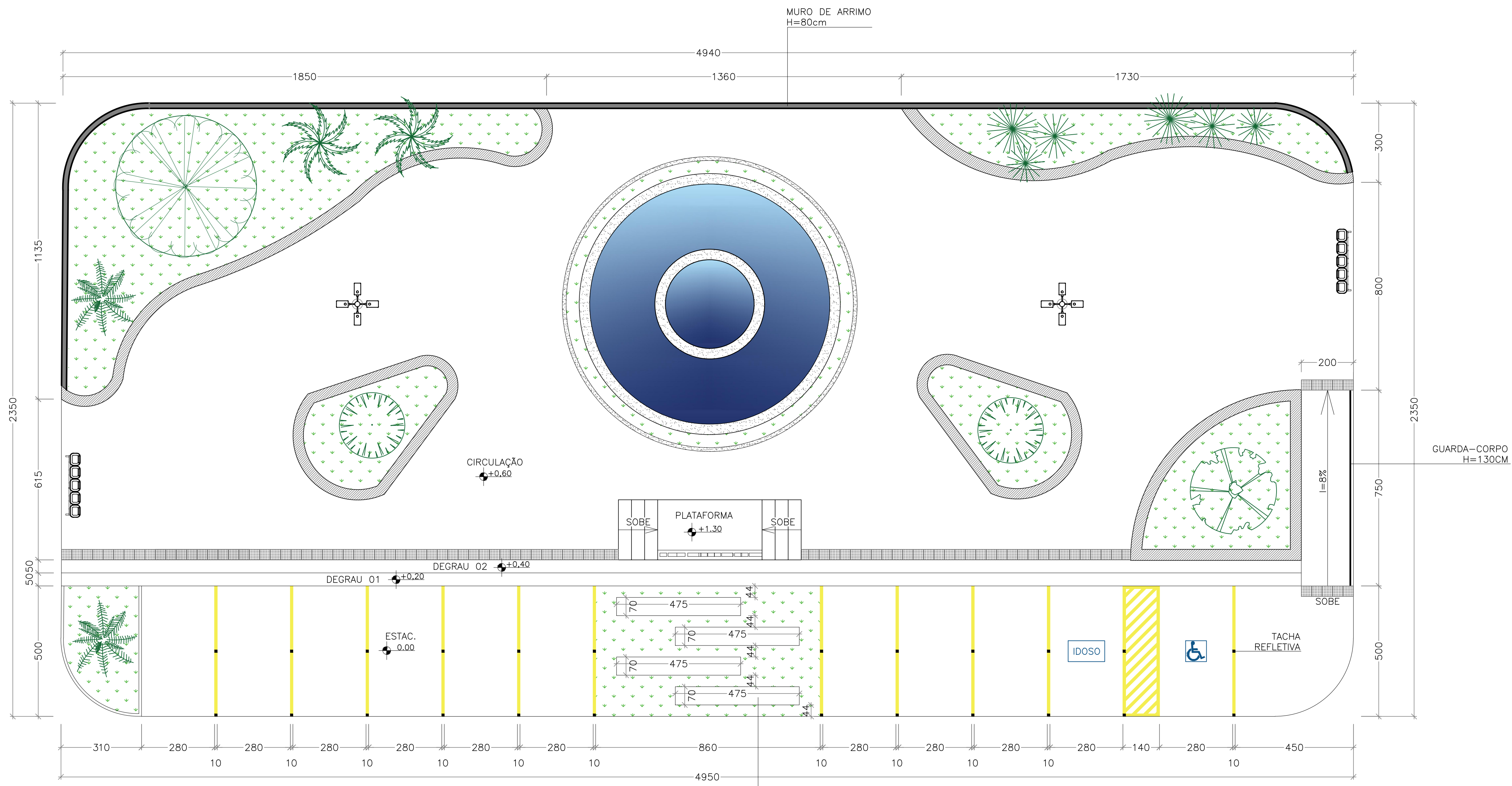

PLANTA PRAÇA URBANA
ESC.: 1/100

NOTAS:
01- DIMENSÕES EM CENTÍMETROS;
02- MEDIDAS EM COTAS PREVALECEM SOBRE O DESENHO;
03- CONTEÚO:
*PLANTA DE DEMOLIÇÃO
*PLANTA DA PRAÇA COM LEGENDA
*PLANTA DA PRAÇA COTADA

PREFEITURA MUNICIPAL DE RIACHO DOS MACHADOS

ADMINISTRAÇÃO: "UM NOVO TEMPO COMEÇOU"
2021 - 2024

PREFEITO: RICARDO DA SILVA PAZ

CARIMBOS:

CARLA CARINE BARBOSA
Arquiteta e Urbanista
CAU: A 191807-9

SANTIAGO AP. DE SOUZA
Engenheiro Civil
CREA: MG 233.416/D

RICARDO DA SILVA PAZ
Prefeito Municipal

DESCRIÇÃO:
PROJETO URBANÍSTICO - CONSTRUÇÃO DE PRAÇA

IDENTIFICAÇÃO DA OBRA:
DEMOLIÇÃO DE PRÉDIO EXISTENTE E CONSTRUÇÃO DE PRAÇA PÚBLICA

ENDEREÇOS:
PRAÇA SANTO ANTÔNIO, Nº 80, CENTRO, RIACHO DOS MACHADOS-MG

RESPONSÁVEIS TÉCNICOS:	PROPRIETÁRIO:
ARQUITETA E URBANISTA: CARLA CARINE BARBOSA CAU: A 191807-9	PREFEITURA MUNICIPAL DE RIACHO DOS MACHADOS CNPJ: 16.925.208/0001-51
ENGENHEIRO CIVIL: SANTIAGO AP. DE SOUZA CREA: MG 233.416/D	

FORMATO: A0	FOLHA: 01 / 04	ESCALA: INDICADAS	ÁREA TOTAL: 1.161,84 M²	DATA: 06/11/2023
-------------	----------------	-------------------	-------------------------	------------------

OBSERVAÇÃO:
O artigo 18 da Lei nº 5.194/1966, que Regula o exercício das profissões de Engenheiro, Arquiteto e Engenheiro-Agrônomo, determina que as alterações do projeto ou plano original só poderão ser feitas pelo profissional que o tenha elaborado.

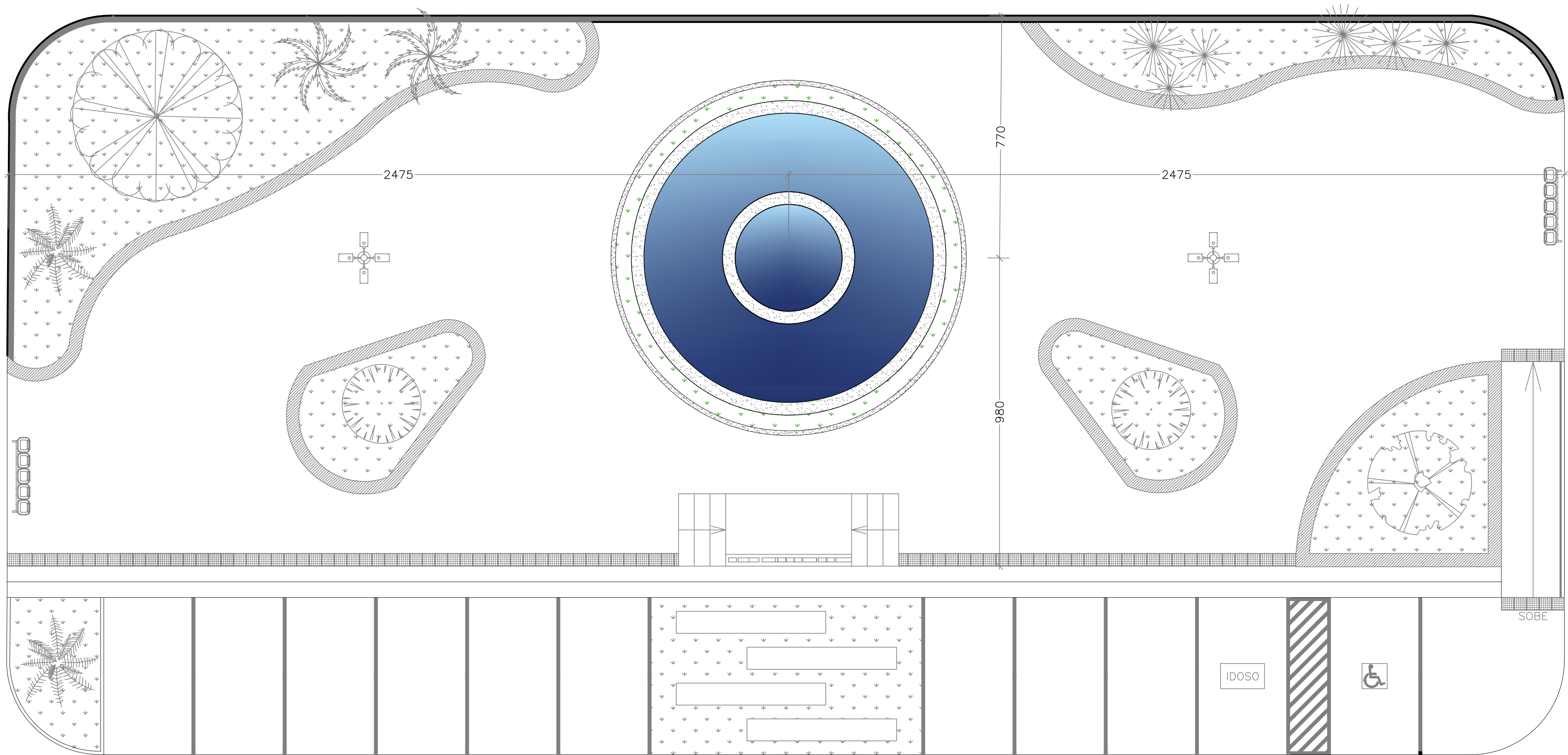

DETALHE IMPLANTAÇÃO – FONTE
ESC.:1/100

OBS.:Casa de Máquinas da fonte será subterrânea com acesso pela plataforma elevada, conforme especificações fornecidas por empresa especializada. Medidas: 2,7x5,4x2,3m.

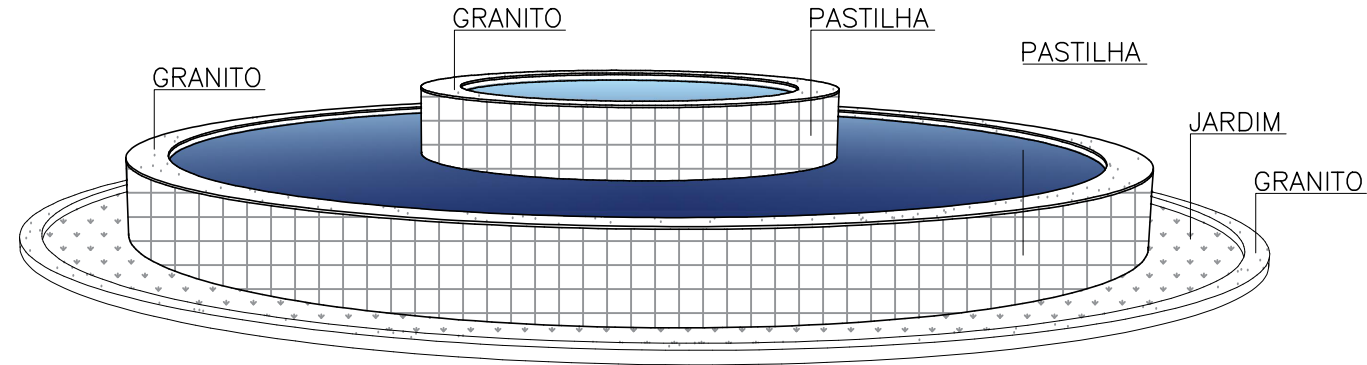

DETALHE ESTRUTURA – FONTE
SEM ESCALA

OBS.:A fonte terá 10m de diâmetro, com alturas que serão definidas pela empresa especializada. Será toda revestida, faces internas e externas, com pastilhas cerâmicas de cor azul e com granito branco itaúnas flameado sobre as faces superiores. Contará com jogos de luzes e jatos d'água e em seu entorno terá um jardim com 50cm de largura, para evitar o contato direto das pessoas com a fonte.

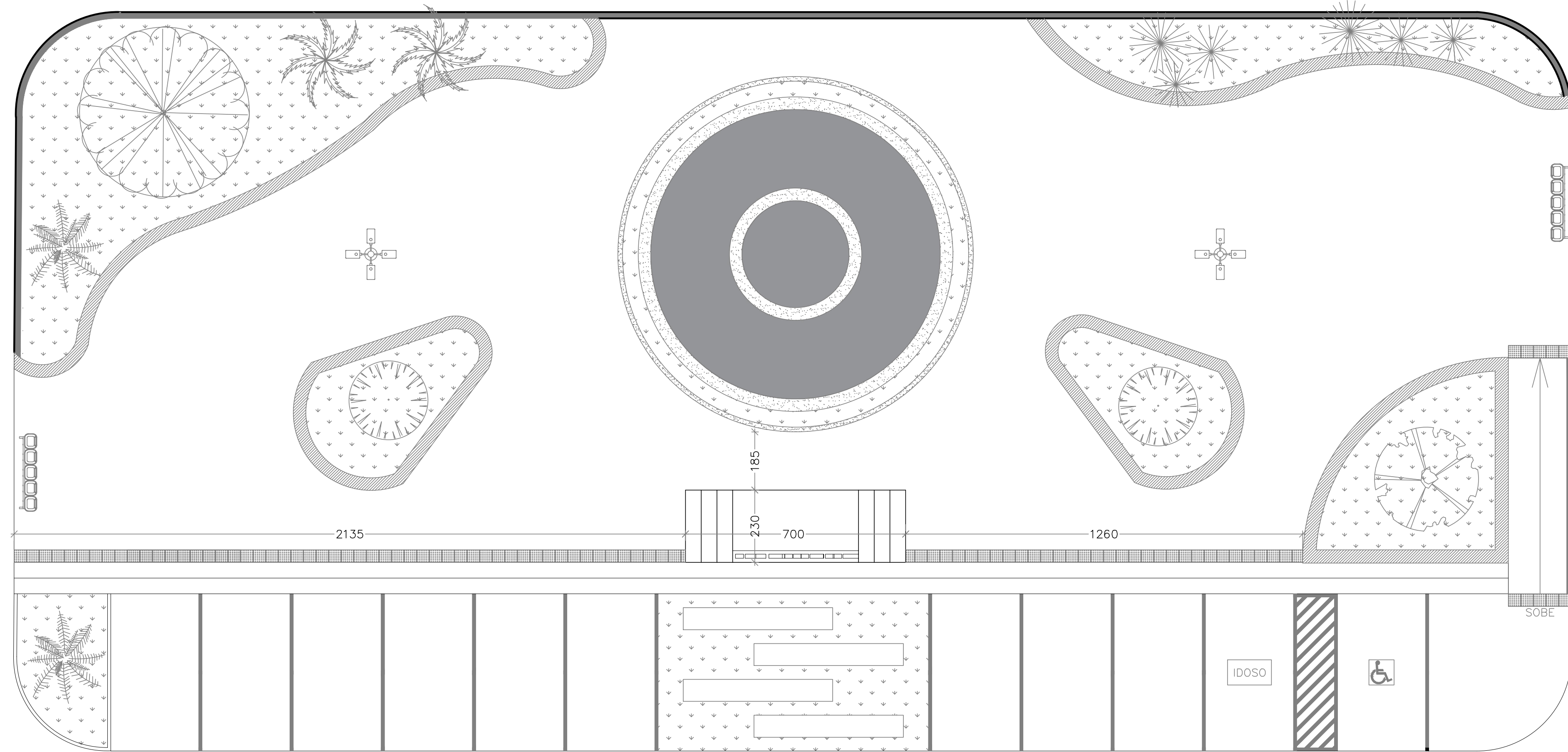

DETALHE LOCALIZAÇÃO – PLATAFORMA
ESC.:1/100

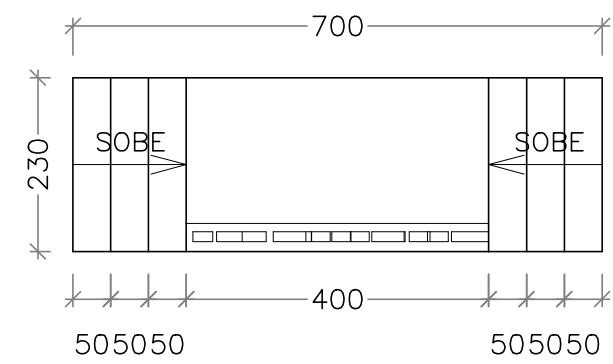

DETALHE ESTRUTURA – PLATAFORMA
ESC.:1/100



DETALHE ESTRUTURA – PLATAFORMA
ESC.:1/100

OBS.:Plataforma em alvenaria com laje, revestida com porcelanato amadeirado, e com letreiro metálico de 75cm de altura sobre base também metálica, fixado sobre a plataforma.

NOTAS:

- 01- DIMENSÕES EM CENTÍMETROS;
- 02- MEDIDAS EM COTAS PREVALECEM SOBRE O DESENHO;
- 03- CONTEÚM:
- *PLANTA DE LOCALIZAÇÃO E DETALHAMENTO DA FONTE
- *PLANTA DE LOCALIZAÇÃO E DETALHAMENTO DA PLATAFORMA.

PREFEITURA MUNICIPAL DE RIACHO DOS MACHADOS

ADMINISTRAÇÃO: "UM NOVO TEMPO COMEÇOU"
2021 - 2024

PREFEITO: RICARDO DA SILVA PAZ

CARIMBOS:

CARLA CARINE BARBOSA
Arquiteta e Urbanista
CAU: A 191807-9

SANTIAGO AP. DE SOUZA
Engenheiro Civil
CREA: MG 233.416/D

RICARDO DA SILVA PAZ
Prefeito Municipal

DESCRIÇÃO:

PROJETO URBANÍSTICO - CONSTRUÇÃO DE PRAÇA

IDENTIFICAÇÃO DA OBRA:

DEMOLIÇÃO DE PRÉDIO EXISTENTE E CONSTRUÇÃO DE PRAÇA PÚBLICA

ENDEREÇOS:

PRAÇA SANTO ANTÔNIO, Nº 80, CENTRO, RIACHO DOS MACHADOS-MG

RESPONSÁVEIS TÉCNICOS:		PROPRIETÁRIO:
ARQUITETA E URBANISTA	CARLA CARINE BARBOSA CAU: A 191807-9	PREFEITURA MUNICIPAL DE RIACHO DOS MACHADOS
ENGENHEIRO CIVIL	SANTIAGO AP. DE SOUZA CREA: MG 233.416/D	CNPJ: 16.925.208/0001-51

FORMATO:	FOLHA:	ESCALA:	ÁREA TOTAL:	DATA:
A0	02 / 04	INDICADAS	1.161,84 M²	06/11/2023

OBSERVAÇÃO:

O artigo 18 da Lei nº 5.194/1966, que Regula o exercício das profissões de Engenheiro, Arquiteto e Engenheiro-Agrônomo, determina que as alterações do projeto ou plano original só poderão ser feitas pelo profissional que o tenha elaborado.

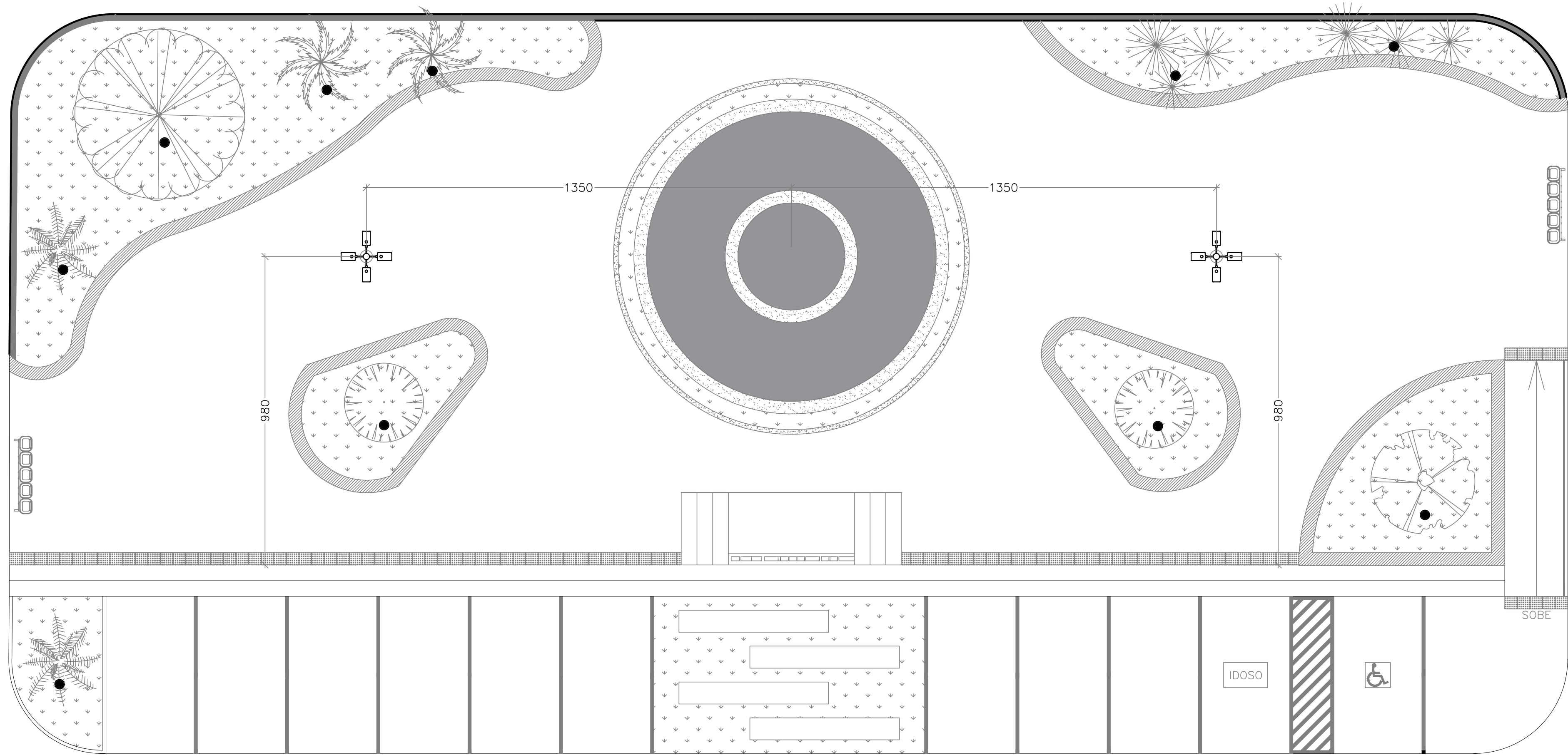

DETALHE - ILUMINAÇÃO
ESC:1/100

LEGENDA	
	LUMINÁRIA SPOT LED DE EMBUTIR EM PISO - LUZ BRANCO QUENTE 50W
	POSTE COM LUMINÁRIAS

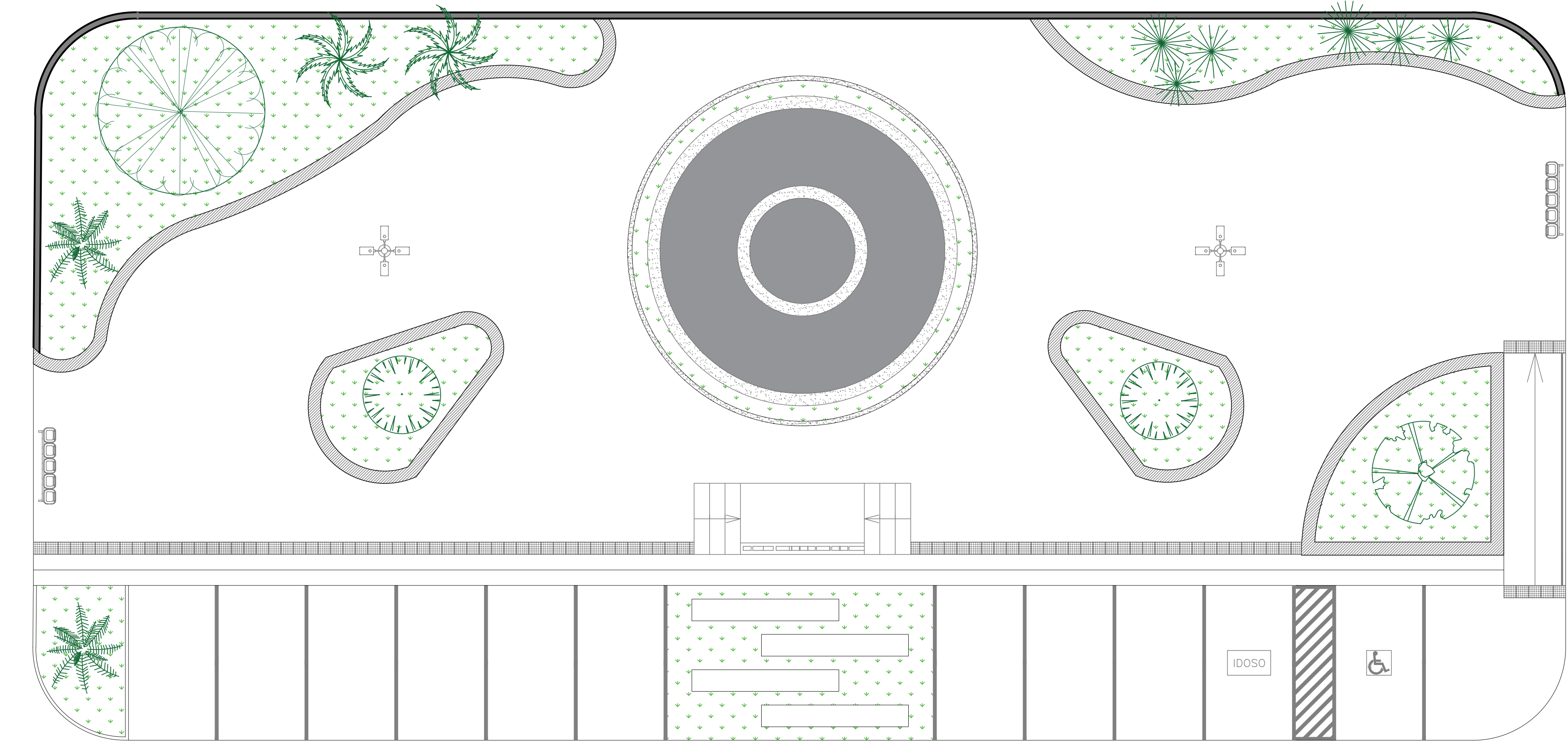

DETALHE PAISAGISMO
ESC:1/100

LEGENDA ARBORIZAÇÃO		
	GRAMA ESMERALDA	208,9481m²
	PALMEIRA ARECA-BAMBU	02 MUDAS
	PALMEIRA FÊNIX	02 MUDAS
	PALMEIRA CICA	02 MUDAS
	MURTA DE CHEIRO	02 MUDAS
	RESEDÁ LILÁS	01 MUDA
	JACARANDÁ CAROBA	01 MUDA
OBS.:Terão 69,6494m² (referente a 30% da quantidade de grama) de plantas de forração espalhadas pelos canteiros.		

NOTAS:
01- DIMENSÕES EM CENTÍMETROS;
02- MEDIDAS EM COTAS PREVALECEM SOBRE O DESENHO;
03- CONTEM:
*DETALHAMENTO DE ILUMINAÇÃO
*DETALHAMENTO DE PAISAGISMO

PREFEITURA MUNICIPAL DE RIACHO DOS MACHADOS
ADMINISTRAÇÃO: "UM NOVO TEMPO COMEÇOU"
2021 - 2024

PREFEITO: RICARDO DA SILVA PAZ

CARIMBOS:

CARLA CARINE BARBOSA
Arquiteta e Urbanista
CAU: A 191807-9

SANTIAGO AP. DE SOUZA
Engenheiro Civil
CREA: MG 233.416/D

RICARDO DA SILVA PAZ
Prefeito Municipal

DESCRIÇÃO:
PROJETO URBANÍSTICO - CONSTRUÇÃO DE PRAÇA

IDENTIFICAÇÃO DA OBRA:
DEMOLIÇÃO DE PRÉDIO EXISTENTE E CONSTRUÇÃO DE PRAÇA PÚBLICA

ENDEREÇOS:
PRAÇA SANTO ANTÔNIO, Nº 80, CENTRO, RIACHO DOS MACHADOS-MG

RESPONSÁVEIS TÉCNICOS:
ARQUITETA E URBANISTA CARLA CARINE BARBOSA
CAU: A 191807-9
ENGENHEIRO CIVIL SANTIAGO AP. DE SOUZA
CREA: MG 233.416/D

PROPRIETÁRIO:
PREFEITURA MUNICIPAL DE RIACHO DOS MACHADOS
CNPJ: 16.925.208/0001-51

FORMATO: A0
FOLHA: 03 / 04
ESCALA: INDICADAS
ÁREA TOTAL: 1.161,84 M²
DATA: 06/11/2023

OBSERVAÇÃO:
O artigo 18 da Lei nº 5.194/1966, que Regula o exercício das profissões de Engenheiro, Arquiteto e Engenheiro-Agrônomo, determina que as alterações do projeto ou plano original só poderão ser feitas pelo profissional que o tenha elaborado.

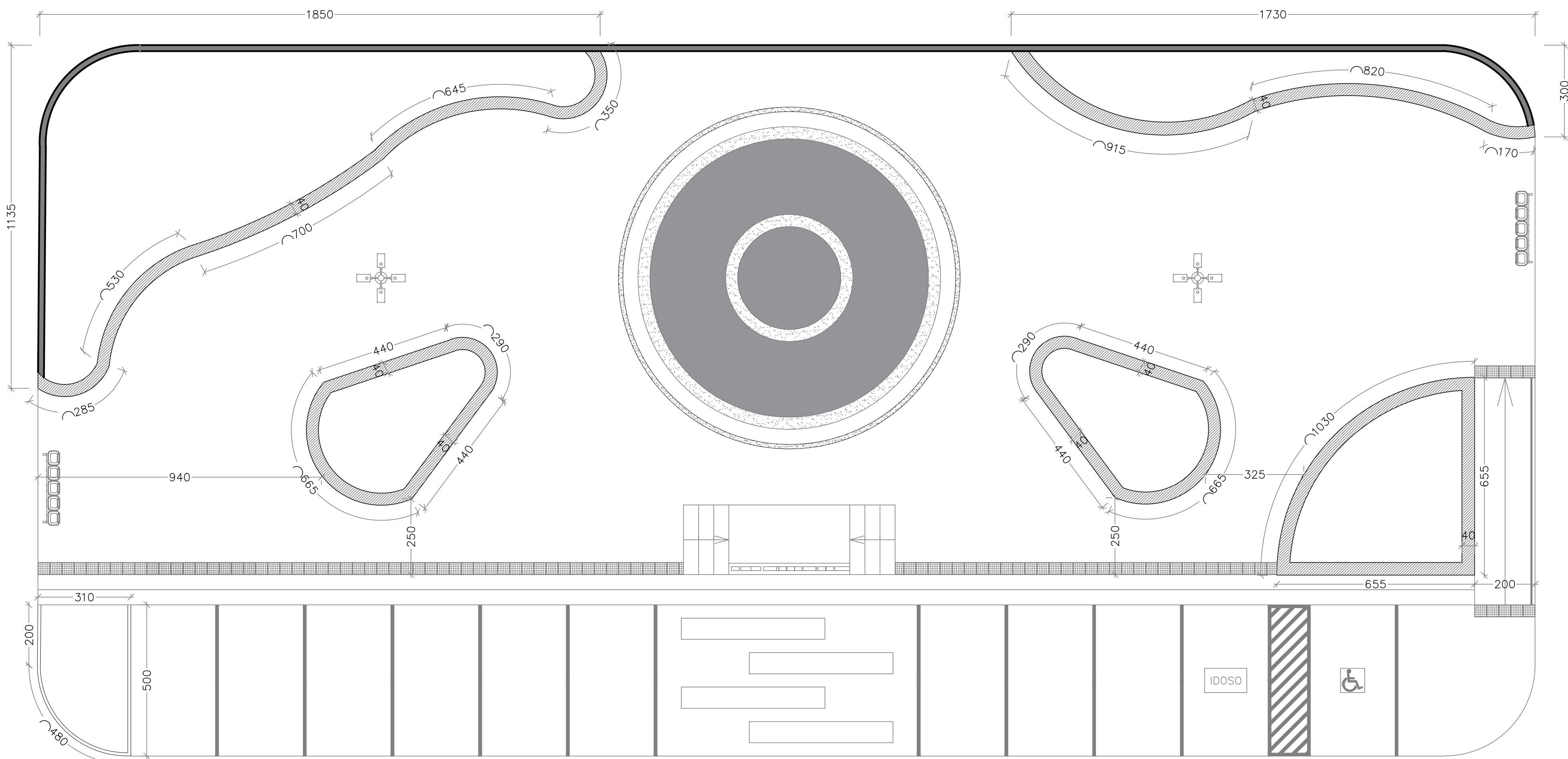

DETALHE CANTEIROS
Esc:1/100

OBS.: Canteiros em blocos de concreto com 50cm de altura, revestidos nas laterais com pastilhas cerâmicas na cor verde, e parte superior em granito verde pérola com 40cm de largura, para servirem de bancos.

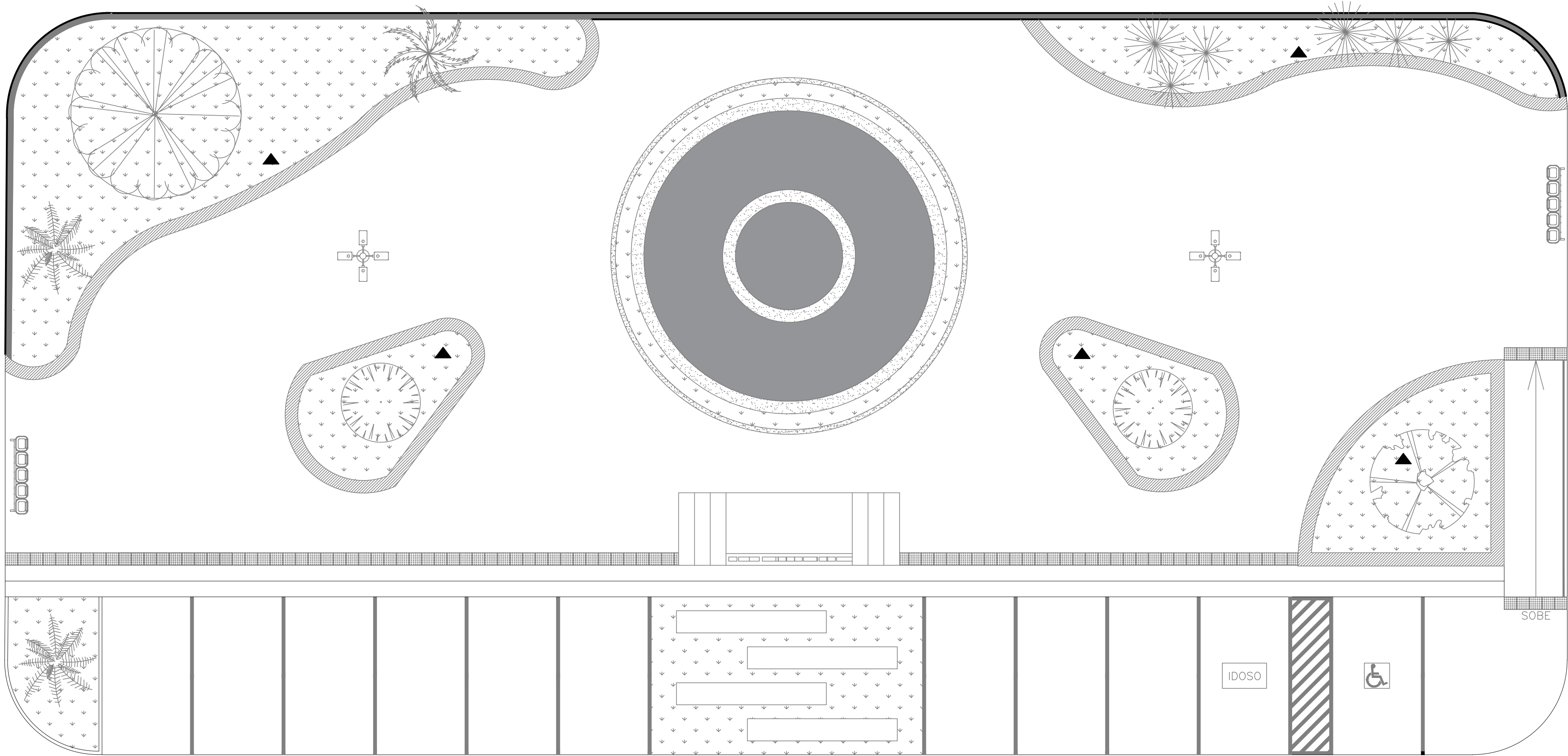

DETALHE - IRRIGAÇÃO
Esc:1/100

LEGENDA	
	PONTO DE ABASTECIMENTO DE ÁGUA COM TORNEIRA PARA IRRIGAÇÃO

NOTAS:

- 01- DIMENSÕES EM CENTÍMETROS;
02- MEDIDAS EM COTAS PREVALECEM SOBRE O DESENHO;
03- CONTEM:
*DETALHAMENTO DOS CANTEIROS
*DETALHAMENTO DA IRRIGAÇÃO

PREFEITURA MUNICIPAL DE RIACHO DOS MACHADOS

ADMINISTRAÇÃO: "UM NOVO TEMPO COMEÇOU"
2021 - 2024

PREFEITO: RICARDO DA SILVA PAZ

CARIMBOS:

CARLA CARINE BARBOSA
Arquiteta e Urbanista
CAU: A 191807-9

SANTIAGO AP. DE SOUZA
Engenheiro Civil
CREA: MG 233.416/D

RICARDO DA SILVA PAZ
Prefeito Municipal

DESCRIÇÃO:

PROJETO URBANÍSTICO - CONSTRUÇÃO DE PRAÇA

IDENTIFICAÇÃO DA OBRA:

DEMOLIÇÃO DE PRÉDIO EXISTENTE E CONSTRUÇÃO DE PRAÇA PÚBLICA

ENDEREÇOS:

PRAÇA SANTO ANTÔNIO, Nº 80, CENTRO, RIACHO DOS MACHADOS-MG

RESPONSÁVEIS TÉCNICOS:

ARQUITETA E URBANISTA
ENGENHEIRO CIVIL
CARLA CARINE BARBOSA
CAU: A 191807-9
SANTIAGO AP. DE SOUZA
CREA: MG 233.416/D

PROPRIETÁRIO:

PREFEITURA MUNICIPAL DE RIACHO DOS MACHADOS
CNPJ: 16.925.208/0001-51

FORMATO: A0

FOLHA: 04 / 04

ESCALA: INDICADAS

ÁREA TOTAL: 1.161,84 M²

DATA: 06/11/2023

OBSERVAÇÃO:

O artigo 18 da Lei nº 5.194/1966, que Regula o exercício das profissões de Engenheiro, Arquiteto e Engenheiro-Agrônomo, determina que as alterações do projeto ou plano original só poderão ser feitas pelo profissional que o tenha elaborado.